

RAPPORT ANNUEL



2019 - 2020

Table des matières

Mot de la présidente	3
Mot de la direction générale	4
Faits saillants	5
L'année 2019-2020 en chiffres	6
Membres du conseil d'administration	9
Équipe de travail	10
À propos	11



Mot de la présidente



Gina Gasparrini
Présidente

Chers membres,

C'est un immense plaisir pour moi de faire partie d'une organisation qui a le bien-être de ses adhérents à cœur. La coopérative n'hésite en rien pour réévaluer ses pratiques afin de toujours s'améliorer et trouver de meilleures façons d'aider chacun de ses membres.

Sur l'ensemble, l'année 2019-2020 s'est très bien déroulée avant de se terminer de manière particulière. Pendant les dernières semaines de l'année et après, la coopérative a su être un appui de taille dans la lutte contre la COVID-19. Cette dernière a permis au réseau de s'approvisionner et rester en sécurité, en plus de préparer le retour de nos tout-petits.

Ceci vient confirmer l'excellente décision que le réseau a prise en 2005 en s'unissant et en créant la coopérative! Merci d'être toujours là après toutes ces années et au plaisir d'en vivre de nombreuses autres comme membres de william.coop!

A handwritten signature in black ink, which appears to read "Gina Gasparrini". The signature is fluid and cursive.

Mot de la direction générale



*Francis Beaucage
Directeur général*

Chers membres,

Après toutes ces années, nous avons entrepris des démarches qui nous ont permis de réaffirmer les valeurs de la coopérative, soit : le respect, la solidarité, la responsabilité et l'efficacité.

En parallèle, nous avons continué à travailler pour agréer de nouveaux fournisseurs afin d'offrir un service de qualité à nos membres et une offre diversifiée. De plus, nous avons effectué plusieurs visites afin de discuter avec nos membres de différents enjeux.

En terminant, dans la continuité de notre mission d'aider à améliorer le réseau de la petite enfance, nous avons offert notre support à un organisme qui désire mettre sur pied une coopérative dans le reste du Canada. Cette nouvelle coopérative, Éconocoop, permettra aux services éducatifs des autres provinces de bénéficier d'un service de regroupement d'achats dès son lancement officiel en septembre prochain.

Merci pour votre soutien et continuons ensemble d'amener le réseau encore plus loin!

A handwritten signature in black ink that reads "Francis Beaucage". The signature is stylized and fluid.

Faits saillants



Adhésion

À la fin de l'année financière 2019-2020, william.coop comptait **617 membres** et **1 086 installations** dans l'ensemble du québec.

Ces données sont restées stables par rapport à 2018-2019.

Achats transités

Au cours de l'année, le montant total des achats transités à travers la coopérative s'est élevée à **plus de 29 millions**.

Il s'agit d'une hausse de 22 % depuis 2012.

Avec 1 430 000 \$ de ristournes remises à date, il s'agit d'un beau succès collectif!

Nouveau service

Durant la dernière année, la coopérative a lancé une application destinée aux parents des CPE membres qui se nomme **avantagesW**. Cette dernière leur permet d'obtenir divers rabais auprès de plusieurs fournisseurs du milieu de la petite enfance.

L'année 2019 - 2020 en chiffres

Achats par catégorie de produits et services

Catégorie	2019 (en \$)	2020 (en \$)
Alimentation	18 146 235	17 237 165
Consultant	62 848	73 716
Électroménager	368 812	462 138
Équipement éducatif	1 677 249	1 130 605
Équipement informatique et électronique	734 616	920 069
Fourniture de bureau	954 347	1 017 321
Fourniture de cuisine	260 609	324 618
Frais de transport	297 832	282 720
Frais d'intérêt	1 710	2 377
Imprimerie et publications	510	2 890
Linge et literie	325 850	317 448
Matériel éducatif	2 347 903	1 722 917
Mobilier de bureau	78 470	109 434
Produit d'entretien immobilier	93 588	97 115
Produit d'entretien ménager	2 333 650	2 364 221
Service d'entretien d'équipement	99 499	91 479
Service d'entretien immobilier	75 726	87 076
Service d'entretien ménager	730 929	842 630
Soins et santé	476 128	486 379
Télécommunication	259 842	271 442
TPS	569 696	540 364
TVQ	1 129 257	1 071 551
Total	31 025 305	29 455 675

L'année 2019 - 2020 en chiffres

Progression
des achats transités
à travers la coopérative

Année	Achats transités
2012	24 068 104
2013	26 886 614
2014	24 837 923
2015	25 892 943
2016	26 383 785
2017	31 217 607
2018	31 404 171
2019	31 025 305
2020	29 455 675

Répartition des achats
transités et des membres
par régions

Régions	Achats transités (%)	Membres (%)
01 - Bas-Saint-Laurent	0,8	2,1
02 - Saguenay-Lac-Saint-Jean	0,9	1,6
03 - Capitale-Nationale	14,5	11,7
04 - Mauricie	3,8	4,2
05 - Estrie	3,1	5,2
06 - Montréal	25,6	25,6
07 - Outaouais	3,7	3,9
08 - Abitibi-Témiscamingue	5,2	3,2
09 - Côte-Nord	0,9	1,9
10 - Nord-du-Québec	0,2	0,3
11 - Gaspésie-Îles-de-la-Madeleine	0,3	1,0
12 - Chaudière-Appalaches	8,4	6,2
13 - Laval	3,8	3,9
14 - Lanaudière	6,0	5,0
15 - Laurentides	5,9	6,5
16 - Montérégie	14,9	14,7
17 - Centre-du-Québec	2,0	3,0

L'année 2019 - 2020 en chiffres

Résultats 2019 - 2020

	Prévisions 2020	Résultats 2020
Achats transités	29 715 417	29 455 676
Frais de services	1 570 423	1 541 672
Rabais pour paiement rapide	-560 134	- 504 649
Cotisation	122 800	124 350
Licence	21 250	21 249
Hébergement et sécurité	5 000	5 000
Retour sur achats transités	35 000	8 196
Publicité	0	0
Revenus d'intérêts	45 700	72 765
Ristournes	0	44 246
Autres	0	70 498
Total des revenus	1 240 039	1 383 327
Ressources humaines	612 801	592 859
Exploitation	155 779	140 009
Amortissements	196 710	198 909
Marketing	21 000	9 075
Redevances et promotions	140 034	97 666
Frais d'administration	49 033	44 354
Frais financiers	4 250	3 799
Total des charges	1 179 606	1 086 671
Excédent des revenus sur les charges	60 433	296 657

Membres du conseil d'administration



Présidente

Gina Gasparrini
Directrice générale
CPE St. Mary's
Montréal

Administratrice

Any Robillard
Directrice générale
CPE Petite Académie de Lanaudière
Lanaudière

Vice-Présidente

Maryse Mailhot
Directrice générale
CPE La Rose des Vents
Laurentides

Administratrice

Georgeta Batog
Directrice générale
CPE De la Côte
Montréal

Secrétaire

Diane Delisle
Directrice générale
CPE L'Amibulle
Montréal

Administratrice

Ginette Masson
Directrice générale
CPE L'Antre-temps
Laurentides

Trésorière

Lyne Samson
Directrice générale
CPE L'Envol de Lotbinière
Chaudière-Appalaches

Administratrice

Brenda Fournier
Administratrice
AQCPÉ

Administratrice

Marie-France Noiseux
Directrice générale
CPE La Jonglerie
Outaouais

Membre d'office

Francis Beaucage
Directeur général
william.coop
Montréal

Équipe de travail

Francis Beaucage

Directeur général

Martin Grenier

Directeur, services aux membres et partenariats

Christina Hamel

Adjointe exécutive

Michel Barré

Gestionnaire de projets

Richardson Theva

Administrateur informatique

Jean Morel

Contrôleur

Aldric Bauer

Développeur informatique

Fatima-Ezzahra Allamou

Programmeur analyste

Emmanuel Sarr

Programmeur analyste

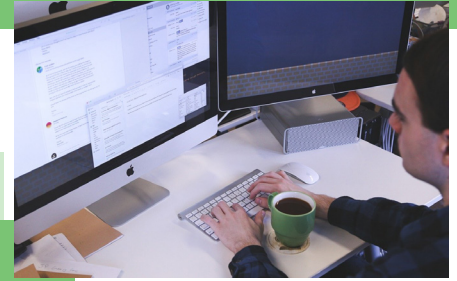

À propos



Dénomination sociale :	Coopérative de solidarité du réseau de la petite enfance
Nom commercial :	william.coop
Siège social :	7245, rue Clark, bureau 301 Montréal (Québec) H2R 2Y4
Adresse Internet :	www.william.coop
Assemblée annuelle :	24 septembre 2020
Vérificateur :	Crowe BGK
Administrateurs :	9
Membres utilisateurs :	617
Membres de soutien :	1
Capital social :	308 000
Employés :	9



william **coop**

7245, rue Clark, bureau 301
Montréal, Québec H2R 2Y4
Téléphone : 514-788-8870
Sans frais : 1-855-788-8870
Télécopieur : 514-788-8868
www.william.coop

